

PLANTA LUMINOTÉCNICA MASCULINO 1:20

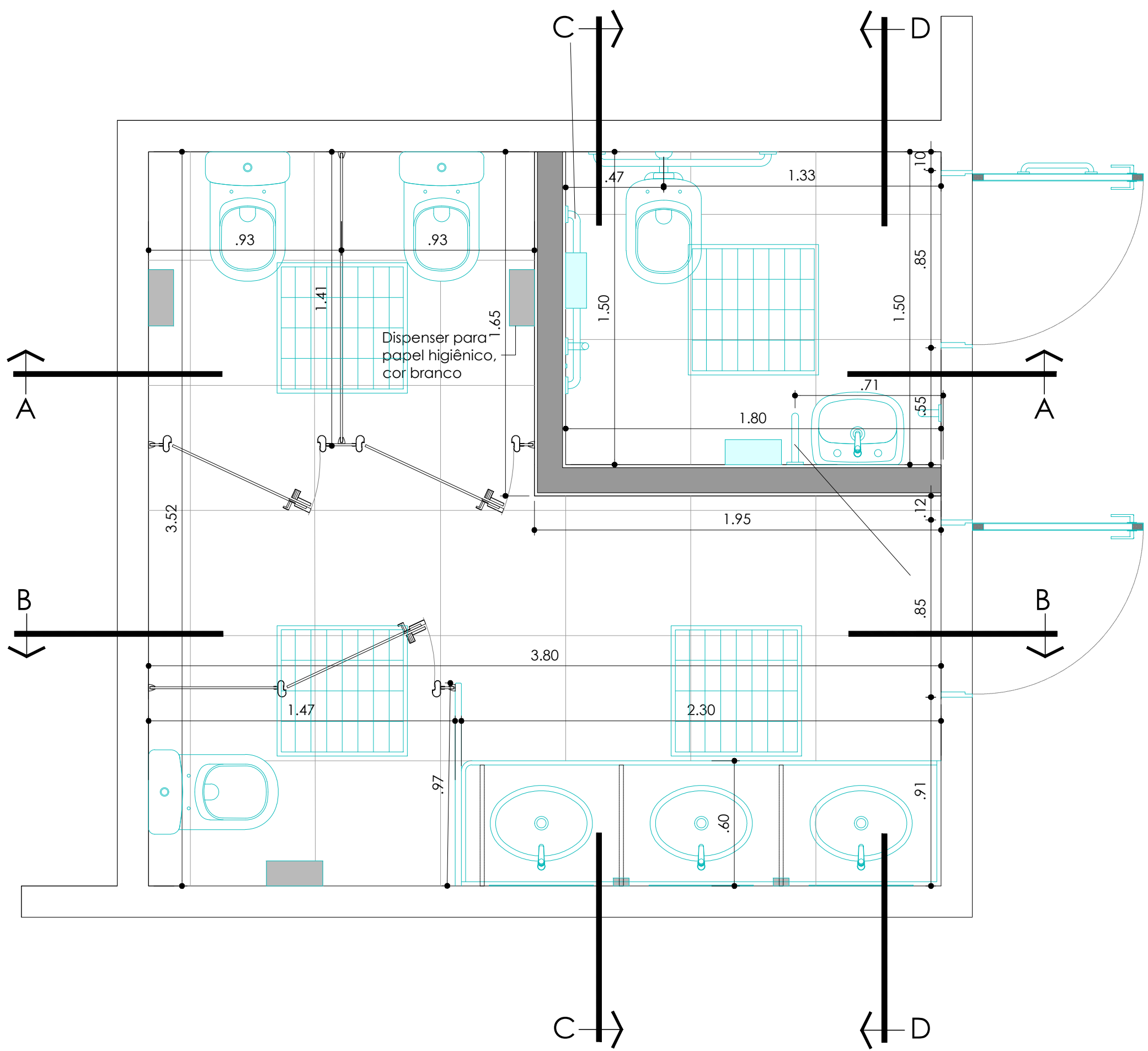

PLANTA LUMINOTÉCNICA FEMININO 1:20

NOTA:
OS BANHEIROS 2,3,5 E 6 OBEDECEM O MESMO SENTIDO DA DISPOSIÇÃO DO DESENHO DO PROJETO
OS BANHEIROS 4 E 7 TEM A CONSTRUÇÃO INVERTIDA, OU SEJA, ESTÃO ESPELHADOS EM RELAÇÃO AO DESENHO DO PROJETO.

- OBSERVAÇÕES GERAIS
- * Todas as medidas deverão ser expressas em metros, exceto onde indicado.
 - * Antes da execução da obra, conferir todas as medidas no local.
 - * Não tomar medidas em escala na planta.
 - * Para toda interferência em alvenaria existente, as medidas deverão ser confirmadas no local e confrontadas com as medidas fornecidas pelo projeto executivo, podendo haver necessidade de ajustes.
 - * Em caso de reformas, as áreas que sofrerem danos causados pela intervenção deverão ser recuperadas, principalmente pintura, pisos e jardins. Em cada caso, seguir o padrão existente no local.
 - * As demais especificações deverão estar indicadas no Memorial Descritivo de Arquitetura.

02		
01		
REVISÃO	DATA	DESCRIÇÃO DA REVISÃO

UNIVERSIDADE ESTADUAL DE CAMPINAS
DIRETORIA EXECUTIVA DE PLANEJAMENTO INTEGRADO
R. Cândido Portinari, 165 - Cid. Universitária "Zeferino Vaz" - Campinas - SP
CEP: 13083-971 - Tel. (19) 3521-9121

depi

UNIDADE	EDIFÍCIO ENGENHARIA BÁSICA	ARQUIVO DWG
ENDEREÇO	RUA LÁZIO PARRA CALÇADOS UNICAMP/ CAMPUS: CIDADE UNIVERSITÁRIA "ZEFERINO VAZ", CAMPINAS, SP	
OBRA	REFORMA DE BANHEIROS EXISTENTES PARA PROVER ACESSIBILIDADE	REF. ARQ.
TÍTULO	LUMINOTÉCNICO	FOLHA 04/06 R 0
AUTOR (ES) PROJETO	ARQ./ENG.FABIO LOCIENTO	DESENHO 000
	CAU-SP A21728-0	ESCALA INDICADAS
		DATA 20/03/2023